第36回 メトロ児童絵画展 展示作品2018 発表！

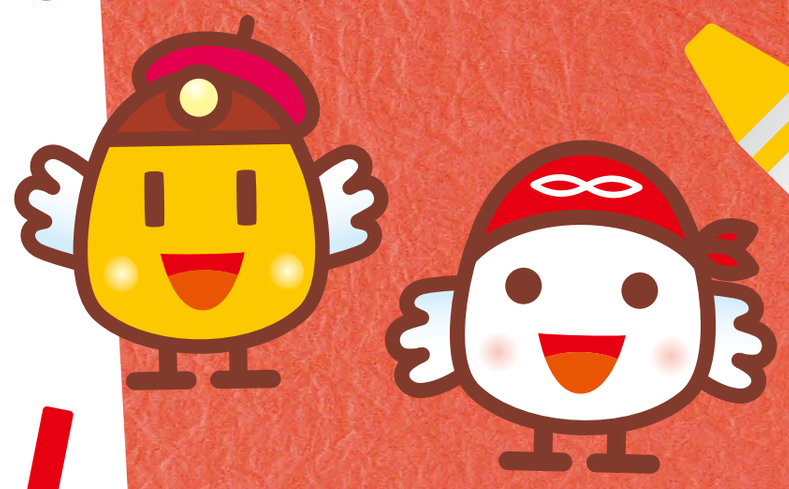

応募総数10,070点
多数のご応募ありがとうございました。

作品展示会場・期間のご案内

東京メトロ三越前駅銀座線コンコース（A1出口付近）

2018年 10月6日[土]～10月16日[火]　特選30点　入選70点　佳作200点

2018年 10月18日[木]～10月24日[水]　特選30点　奨励賞300点

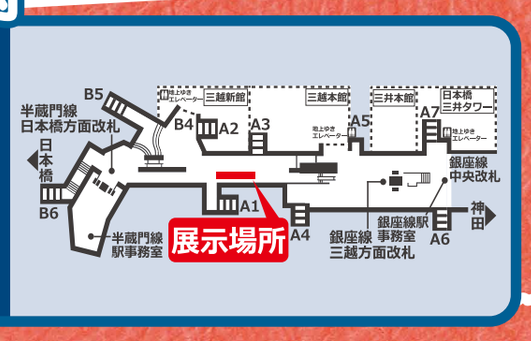

地下鉄博物館 特設会場 東京メトロ葛西駅（快速電車は止まりませんのでご注意ください）

入館料：おとな210円 こども100円
※休館日：毎週月曜日（祝日・振替休日となる場合、その翌日）

2018年 10月30日[火]～11月11日[日]　特選30点　入選70点　佳作200点　奨励賞300点

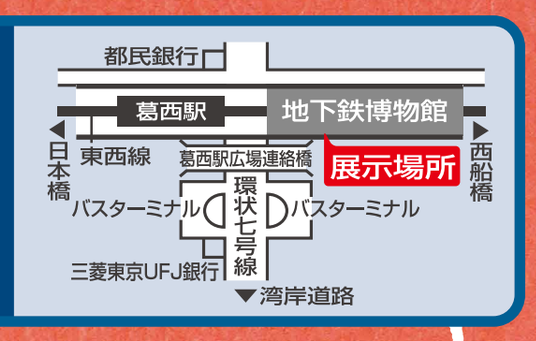

特選30点

青木 亮太郎（あおき りょうたろう） 1年・東京都

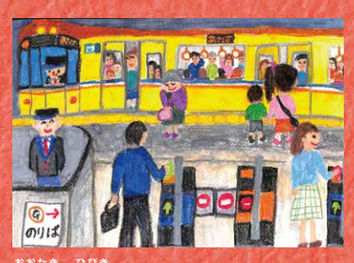
大滝 響生（おおたき ひびき） 1年・東京都

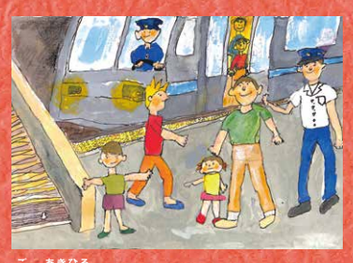
吳 英皓（ご あきひろ） 1年・東京都

薦田 拓実（こもだ たくみ） 1年・東京都

近藤 慧一（こんどう けいいち） 1年・東京都

鈴木 隆介（すずき りゅうすけ） 1年・茨城県

林 凛果（はやし りんか） 1年・千葉県

有田 瑛司（ありた えいじ） 2年・千葉県

井上 徳二郎（いのうえ とくじろう） 2年・神奈川県

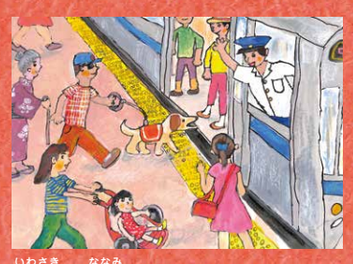
岩嵜 奈那実（いわさき ななみ） 2年・東京都

翁 睿駿（おう えいしゅん） 2年・埼玉県

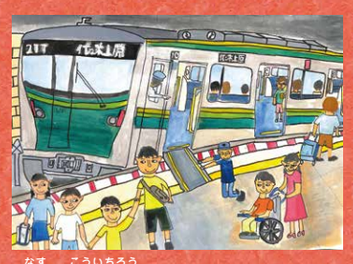
奈須 煌一朗（なす こういちろう） 2年・東京都

奥田 英玲奈（おくだ えれな） 3年・東京都

小口 遼（おぐち りょう） 3年・東京都

永島 宙（ながしま そら） 3年・埼玉県

西村 衣央（にしむら いちか） 3年・神奈川県

番澤 実希乃（ばんざわ みきの） 3年・東京都

山田 土筆（やまだ つくし） 3年・神奈川県

井上 昂大（いのうえ こうだい） 4年・神奈川県

柿沼 陽向（かきぬま ひなた） 4年・東京都

髙橋 來（たかはし らい） 4年・東京都

広中 英至（ひろなか えいじ） 4年・千葉県

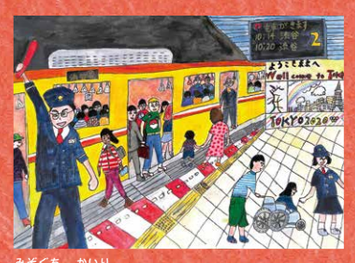
溝口 開理（みぞぐち かいり） 4年・千葉県

網谷 咲紀（あみたに さき） 5年・神奈川県

伊豆本 莉乃（いずもと りの） 5年・神奈川県

生出 幸優（おいで みゆ） 5年・神奈川県

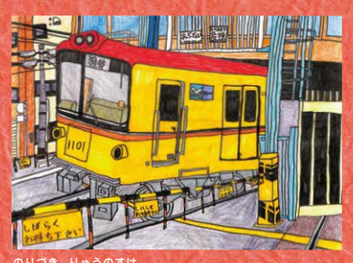
法月 琉之助（のりづき りゅうのすけ） 5年・東京都

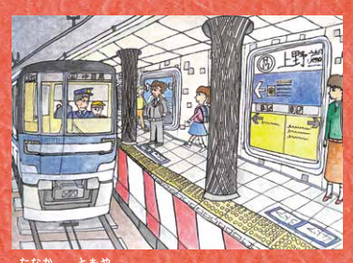
田中 智也（たなか ともや） 6年・千葉県

中川 未彩（なかがわ みさ） 6年・神奈川県

野﨑 佐和子（のざき さわこ） 6年・千葉県

入選70点

【1年　入選】
千・石塚　大稀
東・今井　可憐
東・大野　蓮
千・大原　柑奈
東・小田　一葵
千・河合　倖愛
神・下田　航大
千・鈴木　宗佑
千・醍醐　卯楽
千・土屋　駿和
千・任　修平
神・長谷川　魁
東・藤井　光
東・細田　龍治
千・牧野　史寛
東・村上　立貢
【2年　入選】
東・石谷　晴翔
埼・伊藤　駿汰
千・櫛田　良舜
埼・小杉　恵士
東・後藤　桃音
千・西念　璃
東・杉山　礼夏
千・瀧山　桃葉
埼・中野　倫太朗
東・奈木　彪晃
東・平瀬　蒼真
千・宮川　陸
東・宮澤　優人
【3年　入選】
千・尹　可怡
東・上野　佑人
埼・沖山　雛子
千・木川　蓮唯
東・岸川　千尋
埼・木村　遥太
東・黒川　将栄
東・小林　湧
千・清水　香帆
東・副島　理人
千・杜　欣言
千・長坂　悠生
千・中原　光翼
東・中村　鉄平
東・矢村　栞
【4年　入選】
埼・天野　馨優
埼・五十嵐　涼
千・王　嘉裕
千・加藤　京太郎
千・白川　旺我
東・髙橋　紅太
東・髙橋　侑聖
千・田島　誠大
東・田中　一真
東・成田　準
東・星野　悠斗
神・宮原　ナナ
【5年　入選】
東・有村　心
東・齊藤　煌陽
千・城野　來海
東・鈴木　悠矢
東・陳　翔皓
千・中澤　直睦
千・林　瑞樹
東・松井　若葉
【6年　入選】
東・明石　夏実
千・安藤　遥南
東・宇和川　龍
東・小西　陽彦
埼・杉本　渉真
神・西村　衣織

佳作200点

【1年　佳作】
東・青木　美郷
千・浅田　匠翔
埼・荒井　絢平
東・石井　秀和
千・井筒　昴
東・ウォン　虹心アリソン
東・大関　有桜
東・大平　和樹
東・岡戸　稜空
東・奥　颯佑
千・加藤　誠吾
東・加藤　更矩
千・金井　一真
千・木瀬　綾乃
東・北嶋　心葉
千・熊切　創志
神・小島　悠生
東・重安　香音
埼・菅野　虎太郎
東・鈴木　祐介
埼・田口　心那
千・田嶋　仁
東・田中　翔太
千・田中　秀幸
東・陳　哲灝
東・津島　花香
千・鶴島　圭悟
千・戸川　航
東・富永　凛
千・西野　智樹
千・野田　竜之介
神・服部　涼花
千・藤田　千尋
千・古田　姫菜
東・堀　理人
千・増田　朔也
千・松宮　愛恵
東・松山　朔
埼・三木　朝陽
東・宮脇　琴子
東・村尾　怜哉
東・村越　優花
千・村松　秀太
千・目黒　凛
東・八鍬　壮一郎
千・吉池　駿助
【2年　佳作】
神・荒木　佑紀彦
埼・伊藤　きぬ嘉
東・伊藤　寛
東・宇山　日花里
千・遠藤　優小
千・王　嘉祥
千・大川　由紘
千・大野　皓也
埼・菊池　結姫
東・木下　翔太
東・久保　俊太朗
神・小泉　俐月
埼・小橋　笙汰
東・小林　怜奈
東・小宮　一輝
東・近藤　元敬
東・坂倉　拓海
東・佐藤　陽太
東・島崎　麗
東・白川　琥太朗
東・炭谷　理莉子
東・髙野　晴子
東・田川　莉央
東・竹村　晃一
東・茅野　翔太
東・中川　陽愛
神・中村　文音
東・仲村　遥紀
東・西山　陽南
東・能川　凱成
東・林　将希
東・林　祐希
埼・本田　海
千・宮﨑　愛弓
埼・武藤　一紗
東・吉田　美菜子
【3年　佳作】
神・秋野　晃汰
千・秋本　幸ノ丞
埼・飯沼　優月
東・石川　真緒
千・市川　いずみ子
東・牛込　透也
東・大石　雅喜
京・大西　湧斗
埼・大野　陽
埼・岡山　航平
埼・小田　桃子
千・金坂　涼
埼・佐藤　五貴
東・佐藤　結花
東・篠塚　春伸
千・柴田　昊
東・白濵　成羽
神・鈴木　耕太郎
神・鈴木　晴間
千・鈴木　廣人
埼・髙橋　真結子
東・髙橋　幸裕
埼・髙橋　優芽
埼・田所　新菜
東・田中　智崇
埼・千葉　将星
千・寺山　大翔
千・中村　涼
埼・西浦　杏奈
東・新國　結崇
東・福地　晃大
千・前田　悠太
東・間城　杏樹
東・松本　格
東・松本　萌李
埼・三浦　志音
東・宮﨑　星知
東・山縣　香奈
東・山岸　史人
東・山口　寛人
東・山本　夏菜
埼・山本　風舞
【4年　佳作】
千・荒木　健児
埼・今堀　陽介
埼・入江　奏多
東・上田　悠太郎
千・大塚　日向乃
神・大溝　桃
千・小川　匠海
東・加藤　瑞季
千・亀田　乃瑛
東・木下　茉生都
埼・木村　勇飛
神・小峰　りおな
埼・佐々木　祐徳
埼・澤田　章
東・品田　心咲
東・杉野　湊慈郎
埼・髙野　壮寿
東・竹内　シエラ
千・田中　和虎
千・田中　結月
東・田中　蓮
埼・千葉　太陽
千・中川　壱砂
神・早川　亜紗美
神・日吉　逸晴
東・平野　明姫
埼・深見　怜楓
千・福島　隆尚
埼・藤原　匠士
千・船田　凌誠
千・毛　嘉毅
埼・森島　美羽
東・山名　あかり
東・山本　幸奈
【5年　佳作】
東・赤澤　有厘
千・飯田　茉陽菜
神・石坂　美莉
千・遠藤　陽人
埼・沖山　新
千・片山　由菜
東・金山　央太郎
千・齋藤　慎一郎
千・佐藤　英麻
東・末松　幹大
埼・助川　篤
東・田辺　結菜
埼・中川　由奈
千・彦田　美紫
千・古川　翼
神・本多　思
千・牧野　泰己
千・本山　穂花
千・森　匠
埼・森田　敦也
埼・谷田　龍生
千・山口　開生
千・山本　悠斗
埼・山森　遥斗
【6年　佳作】
東・穴原　清香
東・市山　陽昭
神・井上　小玉
東・栗原　嘉奈子
千・寒河江　美晴
東・鈴木　くるみ
東・宗田　拓光
千・髙橋　涼之介
埼・竹川　結衣
東・塚原　匠
千・土屋　詩織
千・長岡　基
埼・中島　慶悟
千・長安　悠奈
千・能勢　真凛
神・樋口　そら
東・山本　幸典
神・渡邉　拓海

※所在地（学校）都道府県略
東……東京都
埼……埼玉県
千……千葉県
神……神奈川県
京……京都府

審査員
大石 法枝（新象作家協会委員）
小野 孝一（現代童画会常任委員）
川内　悟（公益社団法人二科会常務理事）

賞品の発送について
上記入賞者には各賞を、また応募者全員には参加賞を発送いたします。11月30日（金）までに届かない方は、メトロ児童絵画展事務局までご連絡ください。

TEL. 03-5925-3803

※ホームページで全掲出者名を掲載しております。
※応募された方の個人情報は、作品の審査および入賞者への通知、作品展示等に使用します。

主催 メトロ文化財団 Foundation　協力 東京メトロ

http://www.metrocf.or.jp/
メトロ文化財団 検索